

Quanta System

Laser in our DNA

- Produsele Quanta Aesthetics -



DISTRIBUTOR EXCLUSIV PENTRU
ROMÂNIA ȘI MOLDOVA.

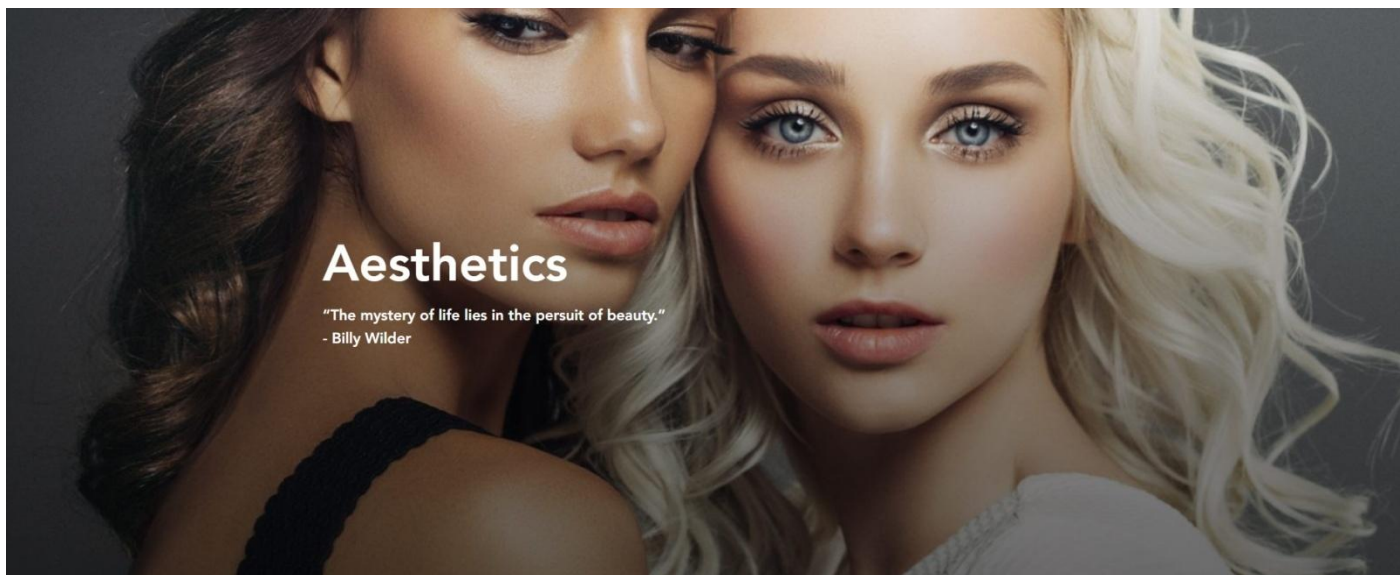

Încă din 1997, Quanta este un dezvoltator și producător de frunte pe scară largă de platforme estetice și medicale bazate pe lumină, oferind soluții unice de vânzări și servicii, permițând medicilor să aleagă dispozitivele bazate pe energie pentru nevoile lor individuale. Acest lucru economisește timp și bani și, în cele din urmă, duce la luarea deciziilor privind achiziționarea celor mai bune echipamentele.

Produsele noastre sunt utilizate în întreaga lume pentru mai multe aplicații, cum ar fi:

- îndepărtarea permanentă a părului,
- reducerea ridurilor,
- tratarea acneei și reducerea cicatricilor acneice,
- reducerea cicatricilor chirurgicale,
- îndepărtarea leziunilor vasculare benigne și pigmentate,
- îndepărtarea tatuajelor multicolore, dermatologia chirurgicală,
- infecția fungică a unghiei.

Atenția la detalii alături de accentul pus pe eficacitatea clinică, ne permite să konkurăm împotriva celor mai mari companii multinaționale cu cel mai înalt grad de integritate pe piață.

Quanta aplică același nivel de inginerie, design, calitate și precizie la medicina estetică pe care îl aplică restaurării unor lucrări de neprețuit. Marii artiști din acest domeniu sunt clinicienii care creează o capodoperă pentru fiecare pacient. Cu modestie, noi le oferim instrumentul perfect.

DISCOVERY PICO Series

Noua eră a îndepărtării tatuajelor, a leziunilor pigmentate și a tratamentelor pentru piele

Seria **DISCOVERY PICO** este prima din categoria „a doua generație” laser „Nd: YAG” de picosecundă pentru îndepărtarea tatuajelor, leziuni pigmentate și tratamente de reafacere / întinerire a pielii. Această serie laser include până la trei lungimi de undă, 532 nm - 1064 nm - 694 nm, putere maximă de vârf și până la 4 moduri de emisie pentru a combina performanțele maxime de operare cu cea mai largă gamă de tratamente.



Efectul Picosecond

Seria DISCOVERY PICO generează un efect fotoacustic pur pentru a sparge cernelurile și pigmentările lăsând țesuturile din jur nevătămate. Acest laser picosecund, datorită duratei pulsului mai scurte și puterii ridicate de vârf poate pulveriza în mod eficient chiar și cei mai adânci pigmenți ai pielii și petele mari.

Optibeam II

Piesele de mână OptiBeam II pot genera diferite forme de spot plat la diferite dimensiuni. Piesele de mână pătrate plate sunt ideale pentru îndepărtarea tatuajelor. Piesele de mână plate rotunde sunt concepute pentru a fi adaptate la leziunile pigmentate și perfecte pentru tratamentele faciale. Piesa de mână fracționată este perfectă pentru refacerea și întinerirea pielii, cu un timp de recuperare foarte scurt și niveluri ridicate de siguranță.



Piese de mână Twain

Opțiunile Twain sunt piese de mână IPL sau Er: YAG care pot fi atașate la conectorul TWAIN al dispozitivului (nu este disponibil pentru Discovery Pico Start).

Twain IPL este indicat pentru: **Îndepărtarea părului | Tratamente vasculare dermatologice | Leziuni pigmentare benigne | Întinerirea pielii | Acnee activă.**

Twain 2940 este indicat pentru: **Ablația pielii | Reafacere completă a pielii . Frațional: refacere a pielii | Cicatrici traumatice și acneice Dischromia epidermică | Pete de la soare și de vârstă.**

Chrome® lase station

Aplicații exclusiv pentru înfrumusețare prin tratamente estetice:

- imperfecțiuni vasculare
- pori dilatați și piele cu imperfecțiuni
- pete nedorite
- Riduri fine și stimularea naturală a colagenului

Tratamente

NaturaPeel – piele imediat mai fină, fără impurități

- cremă exfoliantă naturală laser
- exfoliere rapidă și blandă cu laser
- “tratează și pleacă”

Reîmprospătare – piele radiantă și strălucitoare

- uniformitatea tonului pielii
- piele mai strălucitoare
- revitalizarea pielii

Uniformizare piele cu ton închis – piele radiantă și strălucitoare pentru tonurile închise la culoare

- uniformitatea tonului pielii
- piele mai strălucitoare
- revitalizarea pielii

Decolteu – soluția pentru o piele fermă

- uniformitatea tonului pielii
- reducerea roșeții
- efect de fermitate a pielii

Modelare – ștergerea anilor

- redefinirea conturului
- exfoliere laser
- refacerea pielii

Revivo – bagheta magică pentru piele

- reducerea cuperozei
- redefinirea conturului
- refacerea pielii și exfoliere



Thunder series

Noua eră in laser

Thunder Series oferă un dispozitiv cu adevărat puternic care poate fi furnizat cu până la două lungimi de undă Alexandrite 755 nm și Nd: YAG 1064 nm, disponibil în surse unice sau cu **Tehnologia Mixtă**. Această serie inovatoare reprezintă soluția ideală pentru îndepărtarea părului extrem de rapidă pe tot parcursul anului, tratamente eficiente ale leziunilor vasculare dermatologice și de întinerire a pielii.

Tehnologia Mixtă

Disponibilă în versiunea Thunder MT, această tehnologie inovatoare este capabilă să realizeze cea mai mare gamă de aplicații de îndepărtare a părului, precum și tratamente vasculare și de întinerire. Această tehnologie mixtă îmbunătățită permite operatorilor să efectueze îndepărtarea părului chiar și pe tipurile de piele de culoare închisă la mijloc, cu siguranță și eficacitate maximă pe tot parcursul anului.

Scanner Quanta

Noul Quanta Scanner cu tehnologie patentată, este o piesă de mână a scannerului care furnizează automat energie laser omogen pe zone foarte largi, evitând rapid suprapunerea excesivă a pulsului. Tehnologia sa exclusivă AutoMotion poate efectua tratamente de îndepărtare a părului chiar și cu durere redusă / fără durere, cu precizie extremă.

Qool-Air

Qool-air este un sistem exclusiv de răcire a pielii disponibil pentru Quanta System Thunder Series. Este compatibil cu adaptoarele pentru piese de mână Skin Cryo și Skin Cryo TH. Acest sistem compact și puternic este, de asemenea, capabil să răcească zone largi ale pielii pentru un confort maxim al tratamentului și este controlabil direct de ecranul laser. Qool-air este soluția ideală pentru a combina puterea de răcire a pielii și economisirea maximă a spațiului.

Piese de mână Quanta

Proprietary Technology este capabilă să genereze un nou spot cu formă super eliptică și profil de fascicul gaussian optimizat, pentru a depăși limitele punctelor tradiționale legate de diferite grade de suprapunere pentru a crește viteza, siguranța și eficacitatea tratamentului.

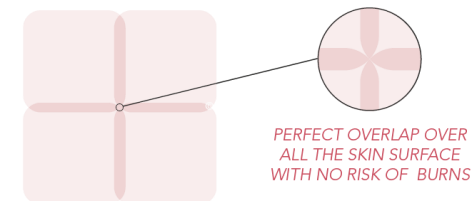

Familia Youlaser

Noul laser de referință pentru anti-îmbătrânire și mai departe

Dispozitivul

Primul și inovator CO2 10600 - laser dual GaAs 1540 nm de pe piață folosind tehnologia exclusivă mixtă Quanta System pentru a stabili sinergii de tratament între lasere.

Pielea îmbătrânită cu riduri și pigmentări, precum și **pielea cu cicatrici** sau **atrofia mucoasei vaginale** pot fi tratate eficient pentru rezultate avansate, cu un timp minim sau deloc pentru pacienți.

Tehnologie mixtă

Youlaser MT poate furniza lasere de 1540 nm și 10600 nm coaxial în același micro-punct cu emisii secvențiale sau simultane pentru a obține un echilibru reglabil de efecte ablativă și non-ablativă și pentru a oferi pacienților standarde de tratament noi și sigure.



Piese de mână chirurgicale

Piese de mână chirurgicale pentru a efectua proceduri plastice și dermatologice cu diferite dimensiuni ale punctelor pentru a garanta cea mai completă gamă de proceduri.

Shelase™

Primul scanner ginecologic capabil să livreze două fascicule laser diferite pentru a stimula producerea de colagen nou în mucoasă pentru a recâștiga elasticitatea vaginală normală și pentru a îmbunătăți simptomele asociate. Poate fi folosit și pentru întinerirea vulvei prin accesoriul specific.



RT Mode

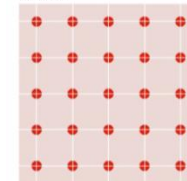

CD Mode

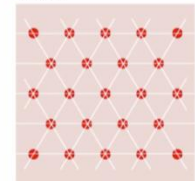

Scanner Quanta Q

Quanta Scanner este cel mai complet și inovator instrument de pe piață, permițând reglabilitatea completă a parametrilor tratamentului. Această configurație permite, de asemenea, utilizarea funcției OptiSim capabile să estimeze adâncimea și densitatea tratamentului la parametri specifici pentru precizia maximă a tratamentului.

<https://www.quantasystem.com/laser/you-laser-family/>



Dispozitivul

Seria Q-Plus - EVO Family este o platformă laser disponibilă în **6** configurații diferite pentru a se adapta mai bine nevoilor fiecărui utilizator pentru o versatilitate maximă. În același sistem este posibil să introduceți până la două surse de laser diferite: **Q-Switched pur sau hibrid Q-Switched / Pulsed**.

Seria Q-Plus este soluția ideală pentru a efectua o gamă largă de tratamente printre care **îndepărtarea leziunilor benigne pigmentate, îndepărtarea tatuajelor, reafacerea pielii, leziunile vasculare și tratamentele pentru îndepărtarea părului**.

Piese de mână Twain

Twain IPL este indicat pentru: **Îndepărtarea părului | Tratamente vasculare dermatologice | Leziuni pigmentare benigne | Întinerirea pielii | Acnee activă**.

Twain 2940 este indicat pentru: **Ablația pielii | Reafacere completă a pielii**. Fracțional: **refacere a pielii | Cicatrici traumatice și acneice Dischromia epidermică | Pete de la soare și de vârstă**.

Efect cu comutare Q

Sursele Q-Plus cu comutare q pot genera un efect fotoacustic orientat către cerneluri și pigmentări lăsând pielea înconjurătoare intactă. Aceste sisteme laser sunt capabile să fragmenteze ținta în particule mici, făcându-le ușor de procesat de corpul uman cu procesul de fagocitoză.

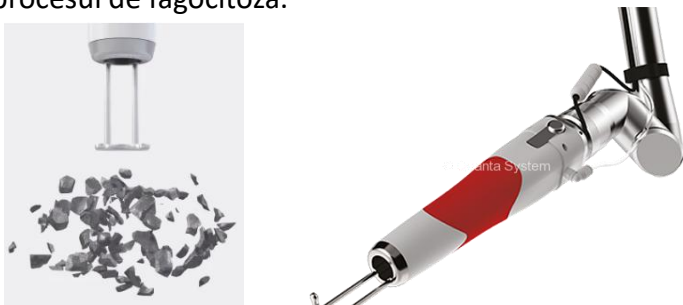

Multiple Lungimi de undă Seria Q-Plus

este singurul dispozitiv laser hibrid de pe piață bazat pe o puternică tehnologie Q-Switched care poate fi configurată și cu lasere pulsate.

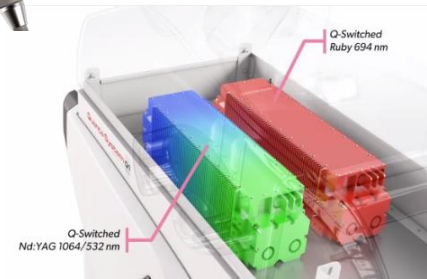

Optibeam II

Piesele de mână OptiBeam II pot genera diferite forme de spot plat la diferite dimensiuni. Piesele de mână pătrate plate sunt ideale pentru îndepărtarea tatuajelor. Piesele de mână holografice rotunde sunt concepute pentru a fi adaptate la formele leziunilor pigmentate. Piesa de mână fracționată este perfectă pentru reafacerea și întinerirea pielii, cu un timp de recuperare foarte scurt.



Contact Skin Cooler sau Air Skin Cryo Răcitorul de piele de contact asigură răcirea pielii în timpul tratamentului cu laser, reducând în mod eficient durerea și permițând utilizarea fluidelor adecvate, în special pentru tratamentele cu leziuni vasculare, pentru a reduce potențialele efecte secundare. Piesa de mână Skin Cryo, în schimb, este destinată să funcționeze în combinație cu o unitate de răcire a aerului compatibilă externă pentru a oferi un flux de aer rece conceput pentru reducerea durerii și a leziunilor termice ale țesutului pielii.

Dispozitivul

Q-Plus C - Opțiunea MT este dispozitivul unic Q-Switched cu emisii simple sau combinate prin tehnologia mixtă patentată. Q-Plus C poate amesteca două lungimi de undă diferite pentru a depăși limitele emisiei unice. De exemplu, poate efectua tratamente eficiente de pigmentare fără purpură sau poate trata zone cu tatuaje colorate într-o singură trecere.



Efect cu comutare Q

Sursele puternice cu comutare Q ale Q-Plus pot genera un efect fotoacustic orientat către cerneluri și pigmentări, lăsând pielea înconjurătoare păstrată. Aceste sisteme laser sunt capabile să fragmenteze pigmentul țintă în mic, care va fi îndepărtat de piele prin procesul de fagocitoză.

Tehnologie mixtă

Modelul Q-Plus C - MT Option din familia EVO este **singurul laser Q-Switched de pe piață** cu capacitatea de a amesteca, într-o singură emisie, două lungimi de undă diferite. Tehnologia mixtă a Q-Plus C poate fi utilizată pentru tratarea anumitor nuanțe de culoare ale tatuajelor într-o singură trecere pentru a reduce timpul de tratament și a limita efectele asupra vaselor de sânge, precum și pentru a reduce timpul de oprire post-tratament și inflamația pielii ca urmare.



Piese de mână Twain

Opțiunile Twain sunt piese de mână IPL sau Er: YAG care pot fi atașate la conectorul TWAIN al dispozitivului (nu este disponibil pentru Discovery Pico Start).

Twain IPL este indicat pentru: **Îndepărtarea părului | Tratamente vasculare dermatologice | Leziuni pigmentare benigne | Întinerirea pielii | Acnee activă.**

Twain 2940 este indicat pentru: **Ablația pielii | Reafacere completă a pielii . Fracționat: refacere a pielii | Cicatrici traumatiche și acneice Dischromia epidermică | Pete de la soare și de vârstă.**

Optibeam II

Piesele de mână OptiBeam II au fost dezvoltate pentru a spori versatilitatea de utilizare la nivelul maxim. Această tehnologie permite trecerea de la diferite forme și dimensiuni spot într-un timp foarte scurt. Este pentru puncte pătrate, rotunde sau fracționate prin machete optice de ultimă generație care utilizează, de asemenea, optică specială bazată pe MLA (Micro Lens Array) sau DOE (Diffractive Optical Elements) capabile să genereze formele spotului cu cea mai bună distribuție a energiei din industrie .

Punctul pătrat plat face ușoară munca cu o suprapunere precisă a impulsurilor pentru a trata tatuajele mai omogen în timp scurt. Punctele rotunde sunt generate combinând o distribuție perfectă a energiei Flat-top și o adâncime de câmp lungă pentru a le face ușor de utilizat în tratamentele leziunilor pigmentate chiar și atunci când contactul perfect cu pielea nu este posibil, depășind necesitatea pieselor de mână colimate. Piesa de mână fracționată este perfectă pentru reafacerea și întinerirea pielii, cu un timp de recuperare foarte scurt și o siguranță remarcabilă chiar și pe tipurile de piele sau de culoare închisă.



Dispozitivul

Sistemul Duetto MT - EVO Family se bazează pe lasere Alexandrite și Nd: YAG, 755 nm și 1064 nm, în emisii simple sau combinate. Duetto MT poate satisface necesitățile fiecărui pacient adaptând tratamentele în fiecare detaliu. Dimensiunile mari ale spoturilor, gama largă de lățimi ale impulsurilor și rata de repetare rapidă, împreună cu posibilitatea exclusivă de a seta proporția dintre laserele Alexandrite și Nd: YAG prin tehnologia mixtă, fac din acest dispozitiv unul dintre cele mai avansate și flexibile laseruri din domeniul Estetică și Dermatologie în special pentru tratamentele de îndepărtare a părului, vasculare și de întinerire a pielii. Piesele de mână opționale TWAIN pot fi instalate oricând pe teren și pot extinde și mai mult gama de aplicații.



Tehnologie mixtă

Duetto MT este echipat cu a doua generație de tehnologie mixtă consolidată, care este capabilă să efectueze cea mai mare gamă de aplicații pentru îndepărtarea părului, precum și tratamente vasculare și de întinerire. Duetto MT permite operatorilor să selecteze cu ușurință emisiile cu lungime de undă simplă sau dublă, adaptând tratamentul la toate tipurile de piele mai precis.



Contact Skin Cooler sau Air Skin Cryo

Răcirea eficientă a pielii este esențială pentru cele mai importante lasere. Răcitorul integrat de contact Duetto MT poate fi utilizat cu sau fără fereastră safir la trei temperaturi diferite. În schimb, adaptorul pentru piesă de mână Skin Cryo este destinat să funcționeze în combinație cu o unitate externă de răcire a aerului compatibilă pentru a oferi un flux de aer rece conceput pentru reducerea durerii și a vătămărilor termice pe zone largi.

Piese de mână Twain

Opțiunile Twain sunt piese de mână IPL sau Er: YAG care pot fi atașate la conectorul TWAIN al dispozitivului (nu este disponibil pentru Discovery Pico Start).

Twain IPL este indicat pentru: **Îndepărtarea părului | Tratamente vasculare dermatologice | Leziuni pigmentare benigne | Întinerirea pielii | Acnee activă.**

Twain 2940 este indicat pentru: **Ablația pielii | Reafacere completă a pielii . Frațional: refacere a pielii | Cicatrici traumatiche și acneice Dischromia epidermică | Pete de la soare și de vârstă.**



Dispozitivul

Seria Light - EVO Family se bazează pe surse laser Alexandrite sau Nd: YAG în stare solidă cu până la patru lungimi de undă: 755 nm, 1064 nm, 532 nm și 1320 nm. Seria Light satisface nevoile fiecărui operator cu multiple posibilități de tratament. Sursele laser puternice pot fi combinate pentru a construi până la 10 modele EVO diferite pentru o versatilitate maximă de utilizare și performanță.

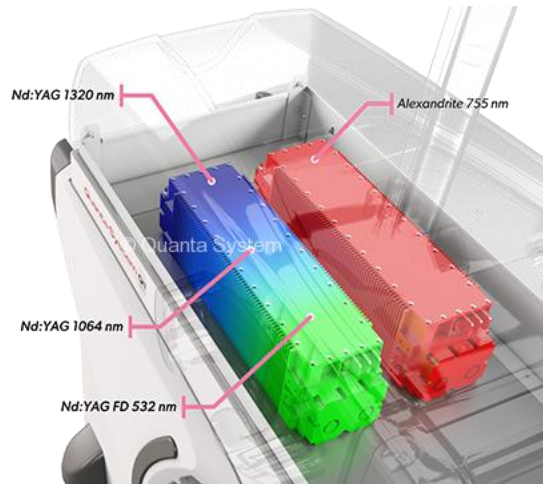

Lungimi de undă multiple

Serii de lungimi de undă multiple:

- Alex 755 nm - Gold Standard pentru îndepărtarea părului și tratamente pentru leziunile benigne pigmentate
- Nd: YAG 1064 nm - Tratamente vasculare, de strângere a pielii și îndepărtarea părului chiar și pe tipurile de piele mai închise la culoare
- Nd: YAG FD 532 nm - Tratamente pentru leziunile vasculare și benigne pigmentate
- Nd: YAG 1320 nm (opțional) - Liniile fine și întinerirea pielii

Contact Skin Cooler sau Air Skin Cryo

Răcirea eficientă a pielii este esențială în timp ce se utilizează majoritatea laserelor pentru protecția pielii și confortul pacientului. Răcitorul de piele integrat de contact din seria Light poate fi utilizat cu sau fără fereastră safir la trei temperaturi diferite pentru tratamente fine. Adaptorul pentru piesă de mână Skin Cryo, în schimb, este destinat să funcționeze în combinație cu o unitate de răcire a aerului compatibilă externă pentru a oferi un flux de aer rece conceput pentru reducerea durerii și a vătămărilor termice pe zone largi.



Piese de mână Twain

Twain IPL este indicat pentru: **Îndepărtarea părului | Tratamente vasculare dermatologice | Leziuni pigmentare benigne | Întinerirea pielii | Acnee activă.**

Twain 2940 este indicat pentru: **Ablația pielii | Reafacere completă a pielii . Fractional: refacere a pielii | Cicatrici traumatice și acneice Dischromia epidermică | Pete de la soare și de vârstă.**



Asset

Extrem de Puternicul si Compactul Nd:YAG Q- Laser Comutat

Dispozitivul

Laser puternic și compact Q-Switched Nd: YAG care funcționează la 1064 și 532 nm în modurile Q-Switched și opționale Photo-Thermal (cu funcționare liberă) echipate cu piese de mână OptiBeam pătrate sau puncte rotunde opționale. Materialul poate fi furnizat cu conector TWAIN (opțional) pentru că piesa de mână IPL permite îmbunătățirea posibilităților de tratament.

OptiBeam

Piese de mână pătrate pentru distribuirea fluidă a pulsului plat luminos (omogen) pentru a crește precizia și siguranța tratamentului.

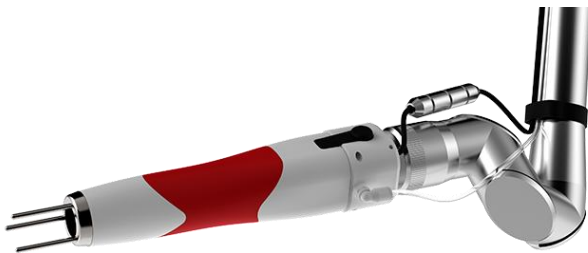

585

Lungimea de undă cu **cea mai bună reputație** în dermatologie este acum disponibilă la costuri zero de întreținere

Dispozitivul

Primul laser în stare solidă de 585 nm cu putere constantă pentru a garanta costuri reduse de exerciții și tratamente fără purpură. Absorbția redusă de melanină și adâncimea optică de penetrare permit tratarea leziunilor vasculare dermatologice ale feței, decolteului și gâtului în siguranță absolută.



Scanner Quanta

Scanner puternic capabil să trateze suprafețe mari cu precizie, siguranță și rapiditate. Afișajul cu ecran tactil permite configurarea rapidă și ușoară a tratamentului și starea laserului Ready / Standby. Patru moduri de umplere pentru a gestiona distribuția căldurii pentru tratamente specifice și 8 modele de scanare pentru cel mai mare nivel de precizie.

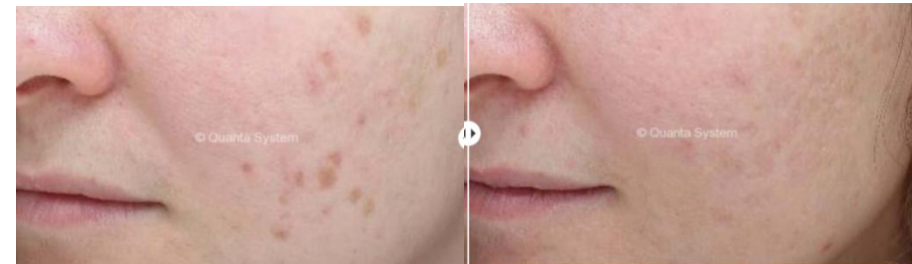
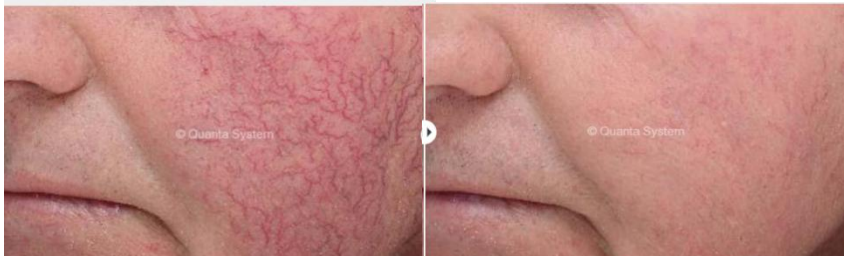



DISTRIBUITOR EXCLUSIV PENTRU
ROMÂNIA ȘI MOLDOVA.

www.italtrade.ro

ITALTRADE & CO SRL

Mobil: +40 759 059 540
Mobil: +40 731 361 550
Telefon: +40 213.165.070
Fax: +40 314.255.037
E-mail: office@italtrade.ro

Adresa: Calea București Nr. 74,
Tunari, Ilfov, 077180